

PM ಮೈಕ್ರೋ ಫುಡ್ ಫಾರ್ಮಾಲೈಸೇಷನ್
ಪ್ರಾಕ್ರಿಯಾ ಸಂಸ್ಥೆಗಳ ಎಂಟರ್‌ಪ್ರೈಸಿಸ್ (PM FME) ಯೋಜನೆ

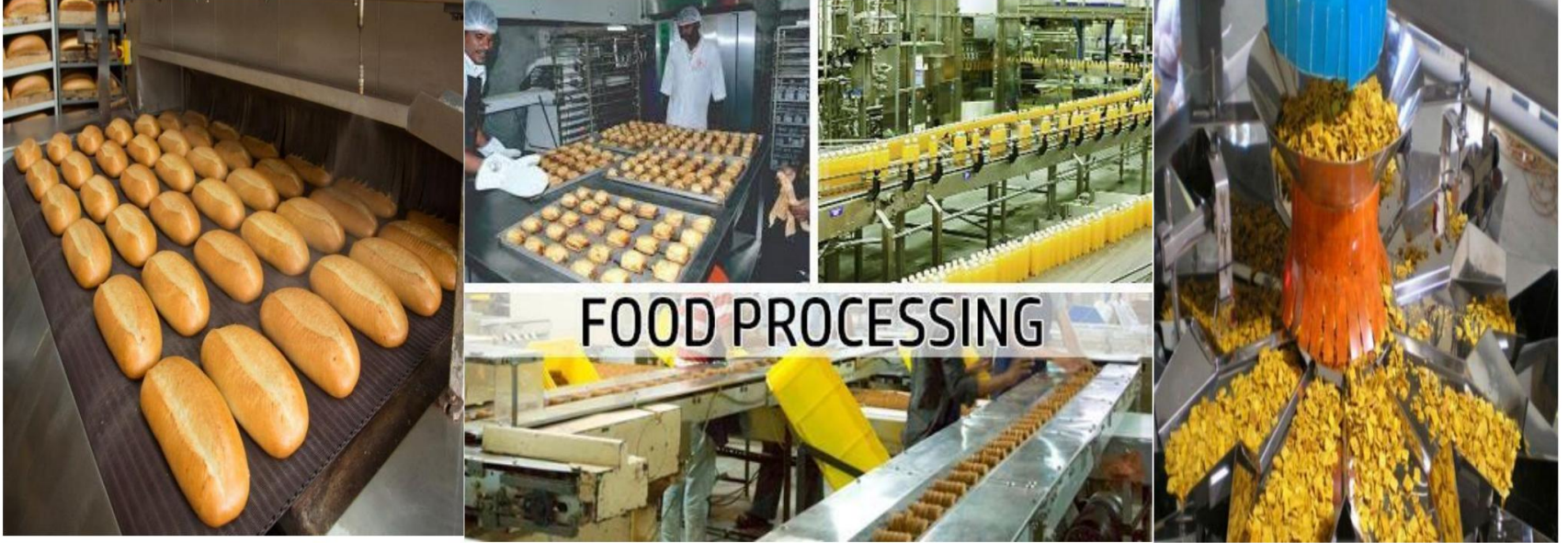

FOOD PROCESSING

ಯೋಜನೆ ವೆಚ್ಚ ರೂ. ಐದು ವರಷಗಳಲ್ಲೇ 10,000 ಕೋಟಿ (2020-21 ರಿಂದ 2024-25)



PM ಔಪಚಾರಿಕರಣ

ಆಫ್

ಸೂಕ್ಷ್ಮ ಆಹಾರ

ಸಂಸ್ಕರಣೆ

ಉದ್ಯಮಗಳು

ಯೋಜನೆ

(PM FME)

ಯೋಜನೆ ವಿಸ್ತರಣೆ ರೂ. 2020-21 ರಿಂದ 2024-25 ಐದು ವರ್ಷಗಳಲ್ಲಿ 10,000 ಕೋಟಿ

ಉದ್ದೇಶಗಳು

ಅಸ್ತತ್ವದಲ್ಲಿದ್ದ ಮೈಕ್ರೋ ಫುಡ್ ಪ್ರೊಸೆಸಿಂಗ್ ಮೂಲಕ ಕಾರ್ಡ್‌ಗಾಗಿ ಹೆಚ್ಚಾದ ಪ್ರವೇಶ ಉದ್ಯಮಗಳು, ಎಫ್‌ಪಿಒಗಳು, ಸ್ವಸಹಾಯ ಗುಂಪುಗಳು ಮತ್ತು ಸಹಕಾರ ಸಂಸ್ಥೆಗಳು;

ಬೆಂಚ್‌ಮಾರ್ಕ್ ಮತ್ತು ಮಾರ್ಕೆಟಿಂಗ್ ಅನ್ನು ಬಲಪಡಿಸುವ ಮೂಲಕ ಸಂಘಟಿತ ಪೂರೈಕೆ ಸರಪಳಿಯೊಂದಿಗೆ ಏಕೀಕರಣ;

ಅಸ್ತತ್ವದಲ್ಲಿದ್ದ 2,00,000 ಉದ್ಯಮಗಳನ್ನು ಔಪಚಾರಿಕ ಚೌಕಟ್ಟಿಗೆ ಪರಿವರ್ತಿಸಲು ಬೆಂಬಲ;

ಸಾಮಾನ್ಯ ಸಂಸ್ಕರಣಾ ಸೌಲಭ್ಯ, ಪ್ರಾಯೋಗಾಲಯಗಳು, ಸಂಗ್ರಹಣೆ, ಪ್ರಯೋಗಶಾಲೆಗಳು, ಮಾರ್ಕೆಟಿಂಗ್ ಮತ್ತು ಕಾಮ ಸೇವೆಗಳಂತಹ ಸಾಮಾನ್ಯ ಸೇವೆಗಳಿಗೆ ಹೆಚ್ಚಾದ ಪ್ರವೇಶ;

ಸಂಸ್ಥೆಗಳ ಬಲವರ್ಧನೆ, ಆಹಾರ ಸಂಸ್ಕರಣಾ ವಲಯದಲ್ಲಿ ಸಂಶೋಧನೆ ಮತ್ತು ತರಬೇತಿ;

ಉದ್ಯಮಗಳಿಗೆ, ವ್ಯತ್ಯಾಸ ಮತ್ತು ತಾಂತ್ರಿಕ ಬೆಂಬಲಕ್ಕೆ ಹೆಚ್ಚಾದ ಪ್ರವೇಶ.



PM ಔಪಚಾರಿಕ ಕರಣ

ಆಫ್

ಸೂಕ್ಷ್ಮ ಆಹಾರ

ಸಂಸ್ಕರಣೆ

ಉದ್ಯಮಗಳು

(PM FME)

ಯೋಜನೆ

ಅರ್ಹ ಘಟಕಗಳು: ವೈಯಕ್ತಿಕ

ಸೂಕ್ಷ್ಮ ಆಹಾರ ಸಂಸ್ಕರಣಾ ಉದ್ಯಮಗಳು (ಅಸ್ತತ್ವದಲ್ಲಿರುವ ಮತ್ತೆ ಹೊಸದು) . ಗುಂಪು ವರ್ಗ: FPOಗಳು/

SHGಗಳು/ಉತ್ಪಾದಕರ ಸಹಕಾರ ಸಂಘಗಳು ಒಂದು ಜಿಲ್ಲಾ ಒಂದು ಉತ್ಪನ್ನ-(ODOP)

ಒಡಂಬಡಿಕೆಯ ಮೇಲೆ ಕೃಷಿ (ಡ್ರೈರಿಂಗ್, ಕೋಳಿ, ಇತ್ಯಾದಿ), ಧಾನ್ಯಗಳು, ತೋಟಗಾರಿಕೆ, ಮಸಾಲೆಗಳು, ಅರಣ್ಯ ಉತ್ಪನ್ನಗಳು, ಮಾವು, ಅಲೂಗಡ್ಡೆ, ಟ್ರೊಮೆಟೊ, ಜೀನುತುಪ್ಪ, ಅರಣ್ಯ, ಹುಣಸೆಹಣ್ಣು ಇತ್ಯಾದಿಗಳನ್ನು ಒಳಗೊಂಡಿದೆ, ಇದು ರಫ್ತು

ಮೂಲವನ್ನು ಹೊಂದಿರುವ ಅಸ್ತತ್ವದಲ್ಲಿರುವ ಪರತ್ಯೇಕ ಘಟಕಗಳು: ಒಡಂಬಡಿಕೆ ಉತ್ಪಾದನೆಗೆ

ಆದ್ಯತೆ ಘಟಕಗಳು ಅಸ್ತತ್ವದಲ್ಲಿರುವ ಗುಂಪುಗಳು: ODOP ಉತ್ಪನ್ನಗಳು

ಪರಧಾನವಾಗಿ ಹೊಸ ಘಟಕಗಳು: ಎರಡೂ ವೈಯಕ್ತಿಕ/ಗುಂಪುಗಳು-ಮಾತ್ರ ODOP ಉತ್ಪನ್ನಗಳು

ಸಾಮಾನ್ಯ ಮೂಲಸೌಕರ್ಯ ಮತ್ತೆ ಮಾರ್ಕೆಟಿಂಗ್ ಮತ್ತೆ ಬ್ಯಾರಿಯಾಂಡಿಂಗ್-ಮಾತ್ರ ODOP ಹೊರತುಪಡಿಸಿ ಕೆಲವು ಉತ್ಪನ್ನಗಳಿಗೆ ರಾಜ್ಯ ಮಟ್ಟ/ಪರಾದೇಶಿಕ ಮಟ್ಟದಲ್ಲೇ ಬೆಂಬಲವನ್ನು ಹೊರತುಪಡಿಸಿ ODOP ವ್ಯಾಪ್ತಿಗೆ ಒಳಪಡುವುದಿಲ್ಲ.

(ಈಗ ಸಾಲವನ್ನು ಹೊರತುಪಡಿಸಿ ಇತರಮಗಳಿಗೆ ನೋಡಬಹುದು
ODOP ಅನ್ನು ರಾಜ್ಯದಿಂದ ಗುರುತಿಸಲಾಗಿದೆ)



PM ಔಪಚಾರಿಕ ಕರಣ

ಆಫ್

ಸೂಕ್ಷ್ಮ ಆಹಾರ

ಸಂಸ್ಕರಣೆ

ಉದ್ಯಮಗಳು

(PM FME)

ಯೋಜನೆ

ಯೋಜನೆಯ ವೆಚ್ಚ

ಒಳಗೊಂಡಿರುತ್ತದೆ: . ಸಸಯ ಮತ್ತು

ಯಂತ್ರೋಪಕರಣಗಳ ವೆಚ್ಚ . ತಾಂತ್ರಿಕ ನೋಂದಣಿ

(ತಾಂತ್ರಿಕ ಕೆಲಸದ ಯೋಜನೆಯ ವೆಚ್ಚದ

30% ಕ್ಕಿಂತ ಹೆಚ್ಚಿಲ್ಲ)

ಆದರೆ ಭೂಮಿ/ಬಾಡಿಗೆ ಅಥವಾ ಲೀಸ್ ವರಾಕೆ ಶೇಡ್

ವೆಚ್ಚವನ್ನು ಹೊರತುಪಡಿಸುತ್ತದೆ

DRP ಗಾಗೆ ತಯಾರಾಗಾಗೆ ಸಹಾಯ : .ಗುಂಪಿಗೆ

.ವ್ಯಕ್ತಿಗಳಿಗೆ

Fruits and vegetable processing

Dairy processing

Grain processing

Fish and marine processing

Meat and poultry processing

Bakery and confectionary processing

Fat and oil seed processing

Spices and plantation processing

Minor forest produce processing

Trading and selling of unprocessed Millets/Cereals/Spices etc.

Unprocessed or Loose Milk (Selling of Milk/Curd)

Trading and selling of fruits and vegetables

Trading and selling of unprocessed Minor Forest Product

Bee Keeping/Loose selling of Honey

Loose selling, trading and repacking of oil

Trading and selling of groundnut, Arecanut (Exception: Any proposal for export variety would be reviewed on case to case basis. State Government to take prior approval from MoFPI for such cases.)

.Poultry, Piggery, Goatry or any other rearing activity of animals

Trading and selling of fresh Fish/ meat/chicken etc.,

Repacking of manufactures products

Canteen, grocery, hotel, tiffin services, restaurants or any other food services enterprises



ಅರಹತೆ ವೈಯಕ್ತಿಕ

ಕೆಯಾಪೌಟಲ್ ಸಬ್‌ಸೌಡ್ @35 % ಅರಹ PC, ಗರೌಷ್‌ರ
ಸೌಲಿಂಗ್ ರೂ. ಪ್‌ರತೌ ಸಾಲಗಾರನೌಗಿ 10 ಲಕೌಷ ರೂ
ಮಾರ್ಜಿನ್ ಕೌಡುಗಿ 10 %

ಅಸೌತೌತವದಲೌಲಿರುವ ಘಟಕಗಳು

ಮೌಲಿಗೌ ODDP ಉತೌಪನನಗಳಲೌಲಿ ತೌಡಗೌಸೌಕೌಂಡೌದಿ

ಅಸಂಘಟಿತ ಮತೌತು <10 ಕಾರೌಮೌಕರನೌನು ನೌಮೌಸೌ

ಅರೌಜೌದಾರ-ಮಾಲೌಕತೌವದ
ಹಕೌಕುಗಳು-ಮಾಲೌಕತೌವ/ಪಾಲುದಾರೌಕಿ

18 ವರೌಷ ಮೌಲೌಪಟೌಟವರು,

VIII ಪೌರಮಾಣಿೌತ ಪಾಸೌನ ಷರತೌತು ತೌಗೌದುಹಾಕಲಾಗೌದಿ

ಪೌರತೌ ಕುಟುಂಬಕೌಕಿ ಒಬೌಬ ವೌಯಕೌತೌ ಮಾತೌರ

ಗುಂಪು ವರ್ಗ

ಸಂಪೂರ್ಣ ಮೌಲ್ಯ ಸರಪಳಿ-ವಿಂಗಡಣೆ, ಶೇಖರಣೆ, ವ್ಯಾಪಾರ, ಸಂಗ್ರಹಣೆ, ಸಾಮಾನ್ಯ ಸಂಸ್ಕರಣೆ, ಪ್ಯಾಕೇಜಿಂಗ್, ಮಾರ್ಕೆಟಿಂಗ್ ಮತ್ತು ಪರಿಷ್ಕಾ ಪರಿಯೋಗಾಲಯಗಳ ಜೊತೆಗೆ FPOಗಳು/SHGಗಳು/ನಾರ್ಮಾಪಕ ಸಹಕಾರಿಗಳಿಗೆ ಬಿಂಬಲ .

FPO	SHG
<ul style="list-style-type: none">□ ಅನುದಾನ @35%□ ODOP (ಮೇಲಾಗೆ)□ ಕನಿಷ್ಠ ಟರ್ನ್ ಓವರ್ 1 ರೂ Cr.□ ಉತ್ಪನ್ನದಲ್ಲೇ ಜ್ಞಾನ/ಅನುಭವ ಕನಿಷ್ಠ 3 ವರ್ಷಗಳು□ ಅಂಚು 10 %	<p>ಬೀಜ ಬಂಡವಾಳ □ ಕಾರ್ಯನಿರತ ಬಂಡವಾಳ ಮತ್ತು ಸಣ್ಣ ಉಪಕರಣಗಳ ಖರೀದಿಗಾಗಿ SHG ಯ ಪರತೆ ಸದಸ್ಯರಾಗಿ ಬೀಜ ಬಂಡವಾಳ @Rs 40,000 (ಬೀಜ ಬಂಡವಾಳವು ಅವರಿಗೆ ಮಾತ್ರ ಈಗಾಗಲೇ ಆಹಾರ ಸಂಸ್ಕರಣೆಯಲ್ಲೇ ತೊಡಗಿರುವ SHGಗಳು) □ ODOP</p> <p>ಉತ್ಪನ್ನದಲ್ಲೇ ತೊಡಗಿಸಿಕೊಂಡಿರುವ SHG ಗೆ ಆದಾಯತಿಯನ್ನು ನೀಡಲಾಗುವುದು □ ಪರಿಸ್ಥಿತ ಆಹಾರ ಸಂಸ್ಕರಣೆಯಲ್ಲೇ ತೊಡಗಿರುವ SHG ಸದಸ್ಯರು ಮಾತ್ರ □ SHGಗಳ ಒಕ್ಕೂಟ ಮಟ್ಟದಲ್ಲೇ SMA / SRLM ನೊಂದೆ ಅನುದಾನವನ್ನು ಒದಗಿಸುವುದು SHG ಸದಸ್ಯರಾಗಿ ಸಾಲವನ್ನು ಒದಗಿಸುತ್ತದೆ.</p> <h3><u>ಬಂಡವಾಳ ಹೂಡಿಕೆ</u></h3> <p>1.ವ್ಯಯಕೃತಕ SHG ಸದಸ್ಯರು: ಕರೆಡೆಟ್ ಲಿಂಕ್ಡ್ ಗೆರಾಂಟ್ @35% (ಗರಿಷ್ಠ ರೂ. 10 ಲಕ್ಷ)</p> <p>2. SHG ಮಟ್ಟದ ಒಕ್ಕೂಟದಲ್ಲೇ: ಕರೆಡೆಟ್ ಲಿಂಕ್ಡ್ ಅನುದಾನ @35 % 3. ಅರ್ಹತೆ: □ ಪೌಸಾಯ 10 % ಮಾರ್ಜಿನ್ ಅನ್ನು ಪೂರೈಸಲು ಸಾಕಷ್ಟು ಹಣ, WC ಗಾಗಿ 20 % □ ODOP ಪರಕಾರಿಯಲ್ಲೇ 3 ವರ್ಷಗಳ ಅನುಭವ</p>
	<p>ತರಬೇತಿ ಮತ್ತು ಕೈ ಹಾಡುವ ಬಿಂಬಲ-SRLM</p>

ಇತರ ವ್ಯಕ್ತಿಶಿಷ್ಟಾಯಗಳು

ಸೌಲಭ್ಯ	ಅವಧಿ ಸಾಲ
ಸಾಲದ ಪರಮಾಣ ಕನಿಷ್ಠ ಮತು ಗರಾಷ್ಠ ಇಲಾಲ	
ಅಂಚು	<p>ವ್ಯಯಕತಕ-10% ಪಿಸಿ</p> <p>FPO-10%</p> <p>SHG- PC ಯ 10% ಮತು ಕಾರಯ ಬಂಡವಾಳಕಕಾಗು 20 %</p>
ಸಹಾಯಧನ/ಅನುದಾನ	<p>ವ್ಯಯಕತಕ ಮ್ಯಕರೋ ಎಂಟ್. : ಕಯಾಪಿಟಲ್ ಸಬ್ಸಿಡಿ @35 % PC, (ಪರತ ಘಟಕಕಕಿ ಗರಾಷ್ಠ 10 ಲಕಷ ರೂ.)</p> <p>FPO/ಸಹಕಾರ ಸಂಸ್ಥೆಗಳು : @35 % PC</p> <p>SHG : @35 % PC (ಗರಾಷ್ಠ ರೂ 10 ಲಕಷಗಳು)</p>
	ಸಬ್ಸಿಡಿಯನು 3 ವರ್ಷಗಳವರೆಗೆ ಸಬ್ಸಿಡಿ ಮೀಸಲು ಖಾತೆಯಲ್ಲ ಇರಿಸಲಾಗು

ಇತರ ವ್ಯಕ್ತಿತ್ವೋತ್ತರಗಳು-ಯುಎಸ್‌ಪಿಗಳು

ಕೆರೆಡ್‌ಟಿ ಗೇಯಾರಂಟಿ	<p>ಮುದರಾ ಅಡೆಯಲ್‌ಲಿ ಸಾಲಗಳಿಗಾಗೆ: CGFMU</p> <p>ಸಾಲಕ್ಕಿ > 10 ಲಕ್ಕಿಷ -5 ಕೆರೆಟಿ: CGTMSE</p>
ಒಮ್‌ಮುಖವಾಗುವಿಕೆ	<p>□ ಎಐಎಫ್‌ನೋಂದಾಗಿ ಒಮ್‌ಮುಖವಾಗುವುದು (ಅನ್‌ವಯಿಸಿದರೆ) □ ಸೆಟಾರ್‌ಟಿ-ಅಪ್ ಗೆರಾಮ ವಾಣಿಜ್ಯೋದ್ಯಮ ಕಾರ್ಯಕ್ರಮ □ CGTMSE ವರೆಗೆ ಮೇಲಾಧಾರ ಉಚಿತ ಸಾಲಕ್ಕಾಗೆ ರೂ. 2 ಕೆರೆಟಿ ರೂ.ವರೆಗಿನ ಸಾಲಕ್ಕಾಗೆ □ PM ಮುದ</p>

ಭದರತೆ

ಪರಾಧಮಕ	ಬಯಾಂಕ್ ಫೈನಾನ್ಸಿನಿಂದ ರಚಿಸಲಾದ ಸವತುಗಳ ಹೈಪೋಥೆಕೇಶನ್ ಭೂಮಿಯ ಅಡಮಾನ ಅಗತ್ಯವಿಲ್ಲ
ಮೇಲಾಧಾರ	<p>SARFAESI ಕಂಪೌಲೈಂಟ್ ಆಸ್ತಿಯ ಅಡಮಾನ-ಇತರ ಸಾಲಗಳೊಂದಿಗೆ ಲಿಂಕ್ ಮಾಡಲಾಗಿದೆ</p> <p>ಶಾಖೆಯ ಮಂಜೂರಾತಿ ಪರಾಧಿಕಾರದಿಂದ 25 ಕೋಟಿ ವಯಾಪ್ತಿಯನ್ನು ಮೇಲೆ ಹೋಗುವುದನ್ನು ನೋಡಿಸಬಹುದು.</p>
MSMSE ಘಟಕಗಳು	<ul style="list-style-type: none"> □ ರೂ.ವರೆಗಿನ ಸಾಲಗಳಿಗೆ. 5 ಕೋಟಿ : ಮೇಲಾಧಾರವಿಲ್ಲ (CGTMSE ಅಡಿಯಲ್ಲಿ) □ ರೂ.ಗಿಂತ ಹೆಚ್ಚಿನ ಸಾಲಗಳಿಗೆ. 5 ಕೋಟಿ : CRA ಗೆ ಲಿಂಕ್ ಮಾಡಲಾಗಿದೆ
ಪಿಎಂ ಮುದರಾ	<ul style="list-style-type: none"> □ ರೂ.ವರೆಗೆ ಯಾವುದೇ ಮೇಲಾಧಾರವಿಲ್ಲ. 10 ಲಕ್ಷ
SHG	<ul style="list-style-type: none"> □ ರೂ.ವರೆಗೆ ಯಾವುದೇ ಮೇಲಾಧಾರವಿಲ್ಲ. 20 ಲಕ್ಷ (CGFMU ಅಡಿಯಲ್ಲಿ ಒಳಗೊಂಡಿದೆ)
ನೋಮಾಪಕ ಸಹ-ಕಾರ್ಯಕರ್ತರು	<ul style="list-style-type: none"> □ ರೂ 2 ಕೋಟಿ ವರೆಗೆ: ರೂ 2 ಕೋಟಿ ವರೆಗೆ ಯಾವುದೇ ಮೇಲಾಧಾರವಿಲ್ಲ (ಆವರಿಸಲಾಗಿದೆ NabSanrakshan ಅಡಿಯಲ್ಲಿ) □ ರೂ 2 ಕೋಟಿಗಿಂತ ಹೆಚ್ಚು: CRA ಗೆ ಲಿಂಕ್ ಮಾಡಲಾಗಿದೆ



PRADHAN MANTRI FORMALISATION OF MICRO FOOD PROCESSING ENTERPRISES SCHEME



- Applicant Login (PMFME)
- MIS Login (Internal)



PROCESSING ENTERPRISES SCHE... SALIENT FEATURES OF THE SCHEME

- Micro-enterprises to get **Credit-Linked Subsidy @35%** of the total eligible project cost with ceiling of **Rs. 10 lakh** for upgradation of infrastructure and capacity addition
- SHGs to get **Seed Capital** for giving loans to members for working capital and small tools
- On site **Skill Training & Handholding**
- Special focus on **Women Entrepreneurs & Aspirational districts.**
- Transition from the **Unorganized sector to the Formal sector**

WHAT'S NEW: | Advertisement Notice dt. 11.01.2023 for Hiring of Young Professionals for NPMU of the PMFME Scheme | OM-Modification in the guideline

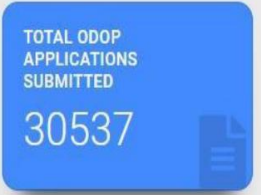
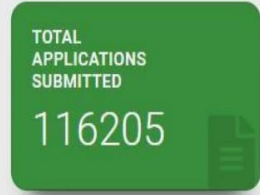

ಧನ್ಯವಾದ
THANK YOU

